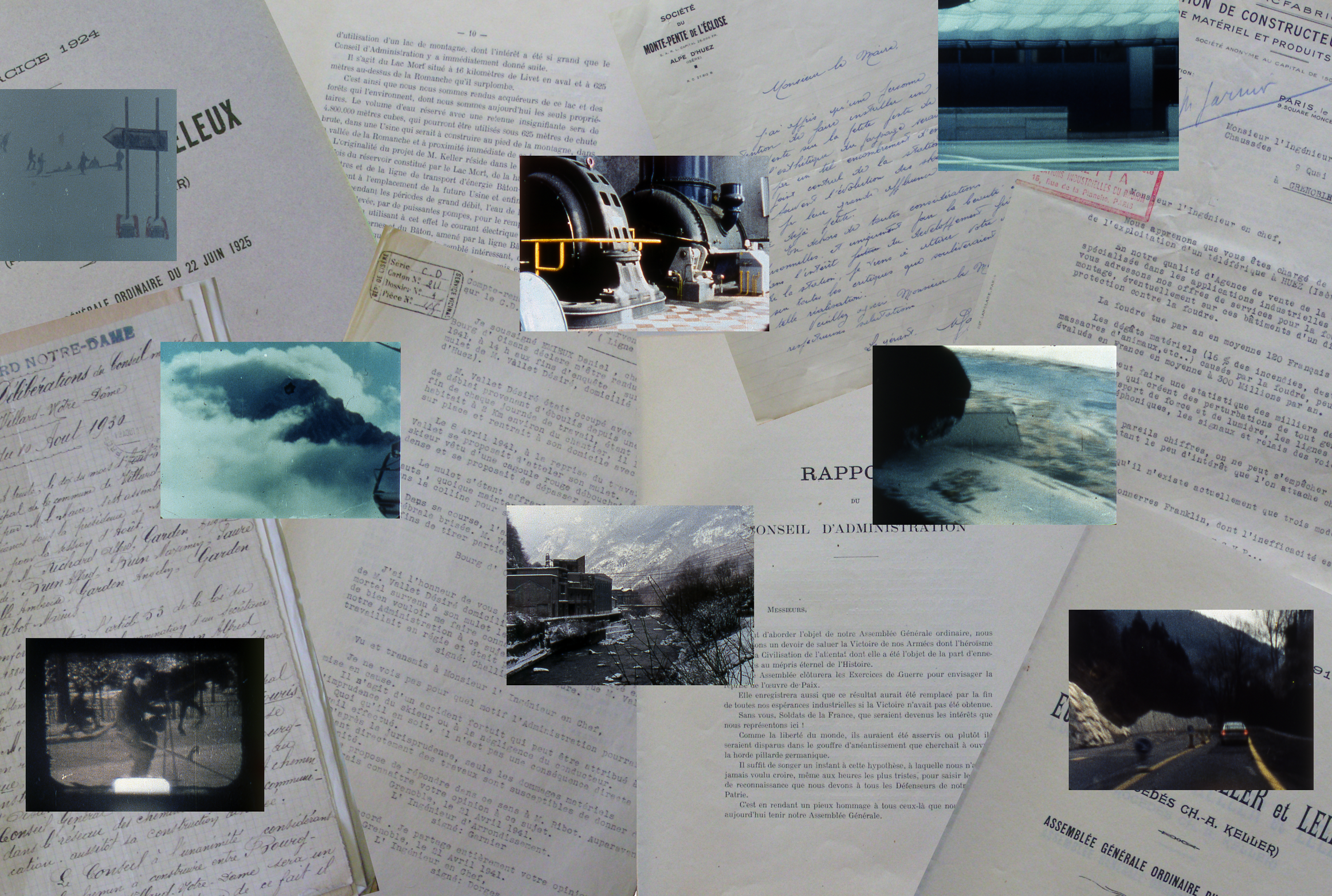

— 10 —

d'utilisation d'un lac de montagne, dont l'intérêt a été si grand que le Conseil d'Administration y a immédiatement donné suite.

Il s'agit du Lac Mort situé à 16 kilomètres de Livet en aval et à 625 mètres au-dessus de la Romanche qu'il surplombe.

C'est ainsi que nous nous sommes rendus acquéreurs de ce lac et des forêts qui l'environnent, dont nous sommes aujourd'hui les seuls propriétaires. Le volume d'eau réservé avec une retenue insignifiante sera de 4.800.000 mètres cubes, qui pourront être utilisés sous 625 mètres de chute brute, dans une Usine qui serait à construire au pied de la montagne, dans la vallée de la Romanche et à proximité immédiate de ...

L'originalité du projet de M. Keller réside dans le fait que le réservoir constitué par le Lac Mort, de la ha... ...tres et de la ligne de transport d'énergie Bâton... ...nt à l'emplacement de la future Usine et enfin... ...endant les périodes de grand débit, l'eau de l... ...levée, par de puissantes pompes, pour le rem... ...utilisant à cet effet le courant électrique ... ...ernes du Bâton, amené par la ligne Bâ... ...mblé intéressant,

SOCIÉTÉ DU MONTE-PENTE DE L'ÉCLOSE
ALPE D'HUEZ (ISÈRE)

Monsieur le Maire,

J'ai appris qu'une personne ... Station de faire installer un ... porte sur la petite porte de ... l'esthétique du paysage ... fait contrast de la station ... Hauts et l'évolution des ... je leur grande affluence ... déjà petite. En dehors de toutes considérations ... anormales, et uniquement pour la beauté ... dans l'intérêt [illegible] du développement fu... de la station, je viens à attirer votre ... sur toutes les critiques que soulèveraient ... telle réalisation.

Veuillez agréer Monsieur le M... ...respectueuses salutations.

Le gérant.

Monsieur l'Ingénieur en chef,

Nous apprenons que vous êtes chargé de ... de l'exploitation d'un téléférique à HUEZ (Isè...

En notre qualité d'Agence de vente de la ... spécialisée dans les applications industrielles ... vous adressons nos offres de services pour la fo... montage, éventuellement sur ces bâtiments d'un di... protection contre la foudre.

La foudre tue par an en moyenne 120 Français ...

Les dégâts matériels (16 % des incendies, des... massacres d'animaux,etc..) causés par la foudre, peu... évalués en France en moyenne à 300 Millions par an.

...eut faire une statistique des milliers de ... qui créent des perturbations de tout ge... ...sport de force et de lumière, les lignes ... téléphoniques, les signaux et relais des voi...

...pareils chiffres, on ne peut s'empêcher ... ...tant le peu d'intérêt que l'on attache ch...

...qu'il n'existe actuellement que trois mod...

...onnerres Franklin, dont l'inefficacité es...

RAPPO...

DU

CONSEIL D'ADMINISTRATION

MESSIEURS,

...t d'aborder l'objet de notre Assemblée Générale ordinaire, nous ...ons un devoir de saluer la Victoire de nos Armées dont l'héroïsme ...a Civilisation de l'attentat dont elle a été l'objet de la part d'enne... ...s au mépris éternel de l'Histoire.

...e Assemblée clôturera les Exercices de Guerre pour envisager la ...ne de l'œuvre de Paix.

Elle enregistrera aussi que ce résultat aurait été remplacé par la fin de toutes nos espérances industrielles si la Victoire n'avait pas été obtenue.

Sans vous, Soldats de la France, que seraient devenus les intérêts que nous représentons ici !

Comme la liberté du monde, ils auraient été asservis ou plutôt il seraient disparus dans le gouffre d'anéantissement que cherchait à ouv... la horde pillarde germanique.

Il suffit de songer un instant à cette hypothèse, à laquelle nous n'a... jamais voulu croire, même aux heures les plus tristes, pour saisir le... de reconnaissance que nous devons à tous les Défenseurs de notr... Patrie.

C'est en rendant un pieux hommage à tous ceux-là que no... aujourd'hui tenir notre Assemblée Générale.

...ICE 1924

...ELEUX

...R)

...ÉRALE ORDINAIRE DU 22 JUIN 1925

...RD NOTRE-DAME

Délibérations du Conseil ...

Villard-Notre-Dame

du 10 Août 1930

...ASSEMBLÉE GÉNÉRALE ORDINAIRE DU ...

...EDÉS CH.-A. KELLER)

...ELLER et LEL...

...ATIONS INDUSTRIELLES DU ...
16, Rue de la Planche, PARIS

...TION DE CONSTRUCTE...
...E MATÉRIEL ET PRODUITS
SOCIÉTÉ ANONYME AU CAPITAL DE 150...

PARIS, le ...
9, SQUARE MONCE...

Monsieur l'Ingénieur
Chaussées
9 Quai
à GRENOBLE

Série C.D.
Carton N° 211
Dossier N° 4
Pièce N° 44